

BAVTA MEDICINSK INFORMATIK

- Digitale løsninger til sundheds sektoren.



VELKOMMEN HOS BAVTA MEDICINSK INFORMATIK.

Vores mission: At forbedre arbejdsvilkårene & lette dokumentation af procedurer for sundheds fagligt personale der til dagligt arbejder på de danske sygehuse til gavn for patienterne.

Software:

- QC – Management
- Bavta ControlCenter
- Backup PACS
- Dicomizer Tool
- Forsknings PACS
- DOC-i-PACS (NY)

Hardware:

- Digital Røntgen Konica Minolta
- Servere til lagring og styring
- Patient CD/DVD brændere
- Forbrugsstoffer.
- Håndholdt Ultralyds scanner
- S-Cape OP- Monitorer

www.bavta.dk

SOFTWARE:

QC-Management:

- Kvalitets kontrol system til interventionel, og OP
- Lagerstyring
- Statistisk Inberetning
- Pt. Korreleret database
- RIS opkobling
- TID produkt tillægskoder

DOC-i-PACS:

- Tilknytning af dok. i billedserier hvorved de lagres i PACS
- Fortrykt med patientdata
- Parat til diagnosticering.

Bavta ControlCenter:

- Billed og dokumentations distribution
- Anonymisering, CD
- Push gem som HTML DICOM TIFF JPEG

PACS:

- Billedistributions lager
- Cloud eller lokalt
- Mobil & Backup PACS

Dicomizer Tool:

- Konverterer samtlige typer data Således disse gemmes i billedlager
- Følger EPJ
- Vedhæfter filer til billeddata.
- Samling til forsikring

Forsknings PACS:

- Software til forskning
- Afkorter tiden i ethvert forskningsprojekt
- Overholder patientdata registerloven.

HARDWARE:

Konica Minolta:

- Digital Røntgen til Human & Veterinær
- CS-7 Software
- 12x24-34x42-42x42



SignosRT:

- Håndholdt Ultralyds scanner.
- Probe kan skiftes
- 5-17-linear



Rimage 2000i:

- Robot til fremstilling af patient CD/DVD
- Software Bavta ControlCenter
- Bavta 2D



Forbrugsstoffer:

- CD/DVD
- Forsendelses Kuverter
- Blækpatroner til Rimage 2000i





Bavta Medicinsk Informatik præsenterer Konica Minoltas nye DR plader AeroDR samt tilhørende software.

Om AeroDR:

- Høj Billedkvalitet trods lavere doser.
- Overskueligt workflow og pålidelig hardware & software.
- Letvægt & utrolig holdbar
- Universal løsning til de eksisterende røntgen rum.
- Hurtig preview & smart GUI
- Original scintillator udviklet og produceret in-house.



LOKALT AFDELINGS BACKUP PACS (NØDSTRØMS PACS):

Med baggrund i tilbagevendende udfald i eksisterende produktions billedlagre, har flere billeddiagnostiske afdelinger ønsket en løsning der kan sikre at beskrivelser kan laves og tilgang for kliniske afdelinger opretholdes. Bavta har derfor udviklet en sådan.

Denne installeres lokalt på afdelingen, ved udfald sendes billeder blot hertil og disse distribueres til beskrive arbejdspladser, billeder kan også tilgås via WEB bla af kliniske afdelinger ved blot at aktivere et IKON.

Samtidig kan der diagnosticeres på en skærm direkte på anlægget (Se billede på bagsiden).

Med denne løsning kan afdelingen også tilbyde forskere og undervisere, at lovliggøre lagring af pt. følsomme oplysninger, ved at disse gemmes på løsningen der er indbygget backup i løsningen.

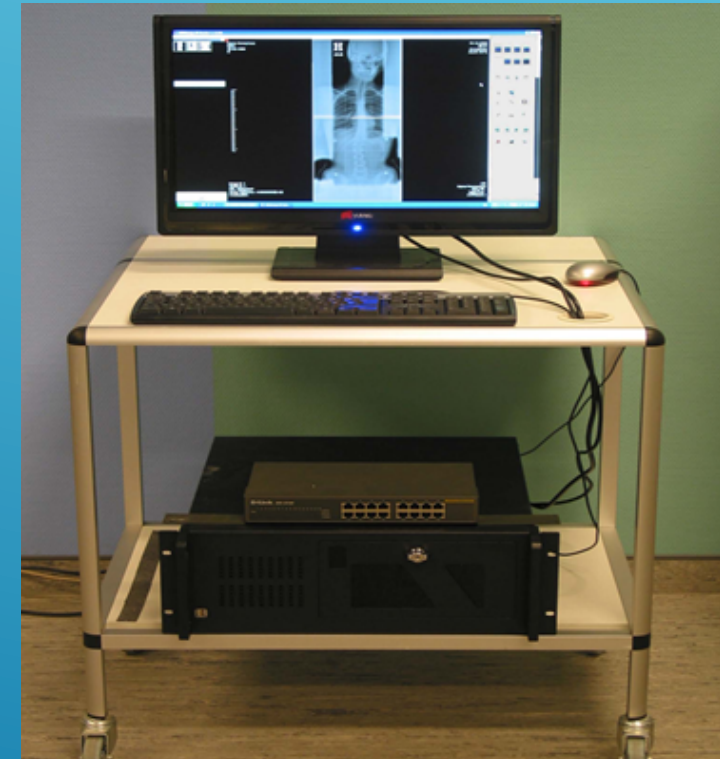

SIGNOS RT

Bavta Medicinsk Informatik er stolte over at kunne introducere en revolutionerende ultralyds scanner på det danske marked.

Produktet lanceres nu i Europa, og vi kan levere fra Ultimo februar.

- Vægt 382
- USB tilslutning til Windows tablet, lap top
- Gemmer lokalt på sd-kort for præsentation på monitor
- Vises online på større skærm
- Optagelser kan gemmes
- Der kan dikteres på apparatet.



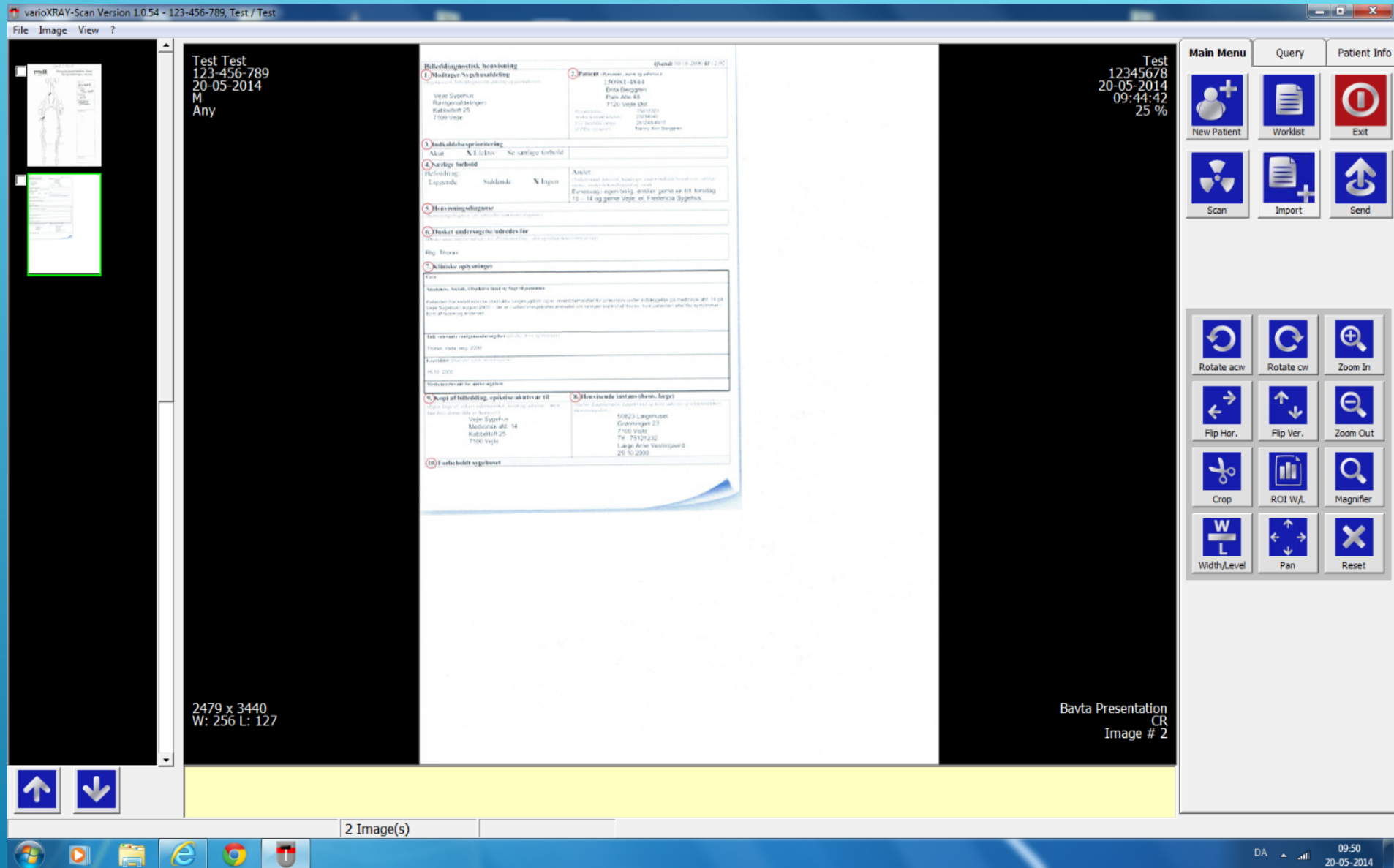

PAPIR DOKUMENTER KNYTTES TIL
UNDERSØGELSEN / SERIE

DOC-I-PACS:

Program der tilføjes på DICOM viewer.
E-flm Varioimage Bavta2D osv

- Åbne en skabelon i aktuel serie på PACS arbejdsstation
- Skrive kommentarer observation eller diagnose direkte i serie ingen begrænsninger på antal af dokumenter der kan kaldes frem
- Dokumentet følger så med serien ved brænding af cd til pt. overførsel eller i PACS
- Kommentar diagnose eller epikrise er skrevet i det for udfyldte skabeloner vælges gem i dicom eller på pc eller sendes til EPJ HIS eller RIS således det kun skal udfyldes én gang
- Der kan anvendes talegenkendelse i dokumentet

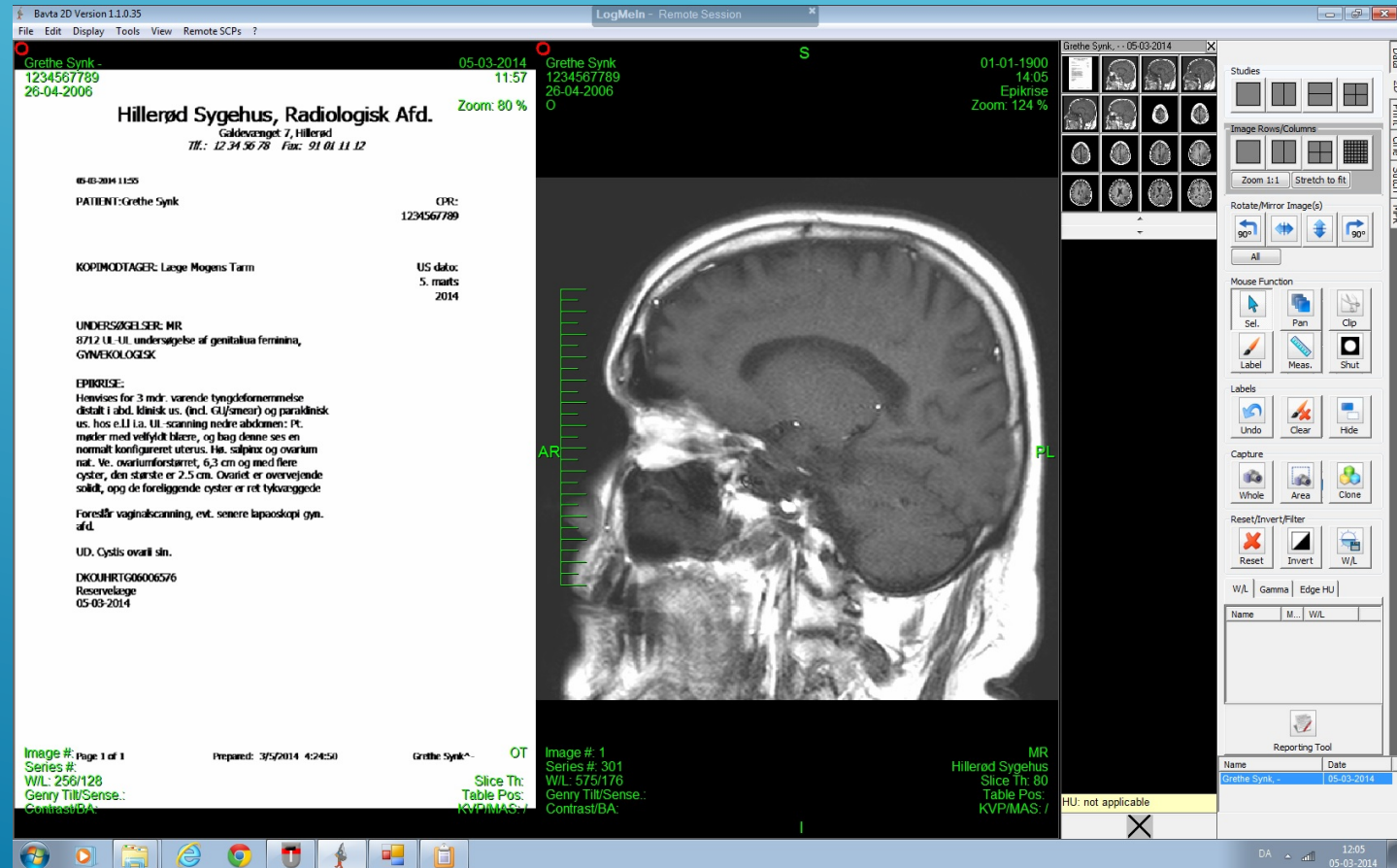

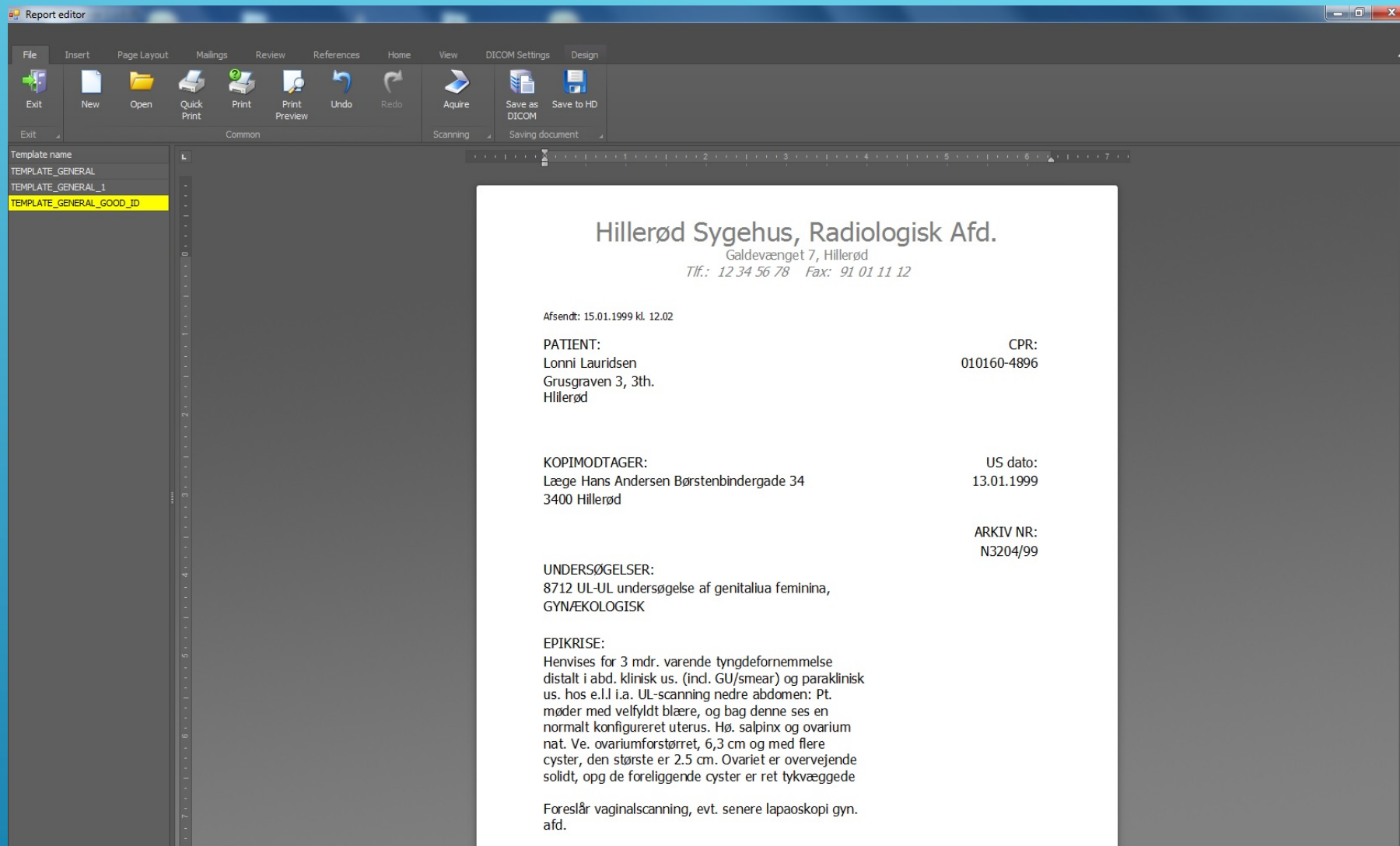

AUTO-GENEREREDE TEMPLATES DIREKTE PÅ
BESKRIVE ARBEJDSSTATIONEN DESIGNES EFTER
BRUGER. OVERTAGER RIS OG DICOMTAGS

QC-MANAGEMENT:

- Behov for totalt overblik over foretagne procedurer finansielt og funktionel.
- Forbrug registrering af anvendte implantater og værktøjer anvendt til Procedurer.
- Registrerer tidsforbrug og knivtid samt forsknings projekter separat.
- Finde tilbage til varer på pt. / procedure niveau.
- Statistisk modul til fri søgning af alle korrelerede data.
- Sikker registrering af yderligere udførte procedurer og tillægskoder under udførelse.

The screenshot displays the 'Stock Management System Lite v2013.4.15.45' interface. The top section shows search criteria for a date range from 29-01-2014 to 28-02-2014, with fields for Patient, Examination, Diagnose, Room, Project, Procedure, and Additional code. Below this is a summary table with columns for Year, Month, Day, Room, Code, Examination, Project, Qty (Mat.), Num. of proc., and Num. of pats. The Grand Total is shown as kr. 0,00.

The main table below has columns: Exp., Barcode, Supplier, Descriptive name, Inventory, Min. level, On Stock [A], Locked [B], Available [A-B], Ordered, Unit, and Price. The table lists various medical supplies and procedures, such as 'Procedure for Cleaning Check', 'LOW PRESSURE POLYURETHANE CONNECTING TUBE', and 'MREYE EMBOLIZATION COIL'. The 'On Stock' column is color-coded: blue for positive stock, yellow for zero stock, and red for negative stock. The 'Available' column is also color-coded: green for positive, yellow for zero, and red for negative.

Exp.	Barcode	Supplier	Descriptive name	Inventory	Min. level	On Stock [A]	Locked [B]	Available [A-B]	Ordered	Unit	Price
	DUCT9-5-30-P-FM	TEST SUPPLIER	Procedure for Cleaning Check	0	0	0	0	0	0		kr. 45,00
	GTRS-200-RB	TEST SUPPLIER	LOW PRESSURE POLYURETHANE CONNECTING TUBE	0	3	17	0	17	7	stk	kr. 45,14
	HN86.0-38-40-P-NS-8MC	TEST SUPPLIER	GUNTHER TULIP VENA CAVA MREYE FILTER RETRIEVAL SET...	8	1	1.883	0	1.883	0	5	kr. 2.966,04
	HN4.0-3-50-P-NS-0	TEST SUPPLIER	TORCON NB ADVANTAGE WIRE GUIDE MANIPULATION CAT...	0	0	1	0	1	2	stk	kr. 196,54
	IGTCFS-65-2-JUG-TULIP	TEST SUPPLIER	ROYAL FLUSH PLUS STRAIGHT VISCERAL ANGIOGRAPHIC B...	0	0	66	0	66	0	stk	kr. 196,89
	IMWCE-35-1-3	TEST SUPPLIER	GUNTHER TULIP VENA CAVA FILTER JUGULA	0	5	-1	0	-1	3	stk	kr. 11.255,00
	IMWCE-35-2-3	TEST SUPPLIER	MREYE EMBOLIZATION COIL	0	2	4	0	4	0	stk	kr. 292,00
	IMWCE-35-3-5	TEST SUPPLIER	MREYE EMBOLIZATION COIL	0	2	0	0	0	0	stk	kr. 300,00
	IMWCE-35-4-4	TEST SUPPLIER	MREYE EMBOLIZATION COIL	0	0	0	0	0	0	stk	kr. 292,00
	IMWCE-35-5-10	TEST SUPPLIER	MREYE EMBOLIZATION COIL	0	0	-1	0	-1	0	stk	kr. 292,00
	IMWCE-35-5-3	TEST SUPPLIER	MREYE EMBOLIZATION COIL	0	4	0	0	0	1	stk	kr. 275,82
	IMWCE-35-5-5	TEST SUPPLIER	MREYE EMBOLIZATION COIL	0	0	-2	0	-2	0	stk	kr. 300,00
	IMWCE-35-5-7	TEST SUPPLIER	MREYE EMBOLIZATION COIL	0	0	100	0	100	0	stk	kr. 300,00
	IMWCE-35-5-8	TEST SUPPLIER	MREYE EMBOLIZATION COIL	0	0	-4	0	-4	4	stk	kr. 287,91
	IMWCE-35-8-10	TEST SUPPLIER	MREYE EMBOLIZATION COIL	0	0	99	0	99	0	stk	kr. 275,00
	TSMG-35-180-4LES	TEST SUPPLIER	MREYE EMBOLIZATION COIL	0	0	-4	0	-4	5	stk	kr. 275,82
	KCFN-5.0-18-13-4A2.5-HC	TEST SUPPLIER	LUNDERQUIST EXTRA STIFF WIRE GUIDE	0	0	0	0	0	0	stk	kr. 311,67
	MWCE-18-14-10-NESTER	TEST SUPPLIER	FLEXOR CHECK-FLO PERFORMER RADIAL ACCESS INTRO...	0	-4	97	0	97	9	stk	kr. 482,69
	MWCE-18-14-3-NESTER	TEST SUPPLIER	MICRONESTER EMBOLIZATION COIL	0	0	1.097	0	1.097	0	stk	kr. 1.318,60
	MWCE-18-14-4-NESTER	TEST SUPPLIER	MICRONESTER EMBOLIZATION COIL	0	0	0	0	0	1	stk	kr. 1.258,84
	MWCE-18-14-6-NESTER	TEST SUPPLIER	MICRONESTER EMBOLIZATION COIL	0	0	0	0	0	0	stk	kr. 1.270,74
	MWCE-18-14-8-NESTER	TEST SUPPLIER	MICRONESTER EMBOLIZATION COIL	0	0	-1	0	-1	0	stk	kr. 1.277,50
	MWCE-18-3-2-NESTER	TEST SUPPLIER	MICRONESTER EMBOLIZATION COIL	0	2	0	0	0	2	stk	kr. 1.261,03
	MWCE-18-10/9-TORNADO	TEST SUPPLIER	NESTER-8 EMBOLIZATION COIL	0	0	-1	0	-1	0	stk	kr. 1.271,00
	MWCE-185-2-0-NHLAL	TEST SUPPLIER	TORNADO EMBOLIZATION MICROCOILS SOFT PLATINUM	0	0	0	0	0	0	stk	kr. 876,99
	MWCE-185-3/2-TORNADO	TEST SUPPLIER	HEAL EMBOLIZATION MICROCOILS SOFT PLATINUM MULT...	0	0	1	0	1	0	stk	kr. 727,17
	MWCE-185-7/3-TORNADO	TEST SUPPLIER	TORNADO EMBOLIZATION MICROCOILS SOFT PLATINUM	0	0	145	0	145	0	stk	kr. 750,00
	MWCE-185-8/4-TORNADO	TEST SUPPLIER	TORNADO EMBOLIZATION MICROCOILS SOFT PLATINUM	0	0	15	0	15	0	stk	kr. 876,99
	MWCE-35-14-10-NESTER	TEST SUPPLIER	TORNADO EMBOLIZATION MICROCOILS SOFT PLATINUM	0	0	0	0	0	0	stk	kr. 955,00
	MWCE-35-14-12-NESTER	TEST SUPPLIER	NESTER EMBOLIZATION COIL	0	0	0	0	0	0	stk	kr. 1.037,81
	MWCE-35-14-4-NESTER	TEST SUPPLIER	NESTER EMBOLIZATION COIL	0	0	-1	0	-1	0	stk	kr. 1.046,24
	MWCE-35-14-6-NESTER	TEST SUPPLIER	NESTER EMBOLIZATION COIL	0	0	788	0	788	0	stk	kr. 995,61
	MWCE-35-14-8-NESTER	TEST SUPPLIER	NESTER EMBOLIZATION COIL	0	0	-1	0	-1	0	stk	kr. 1.024,81
	NR5.0-35-70-P-10S-PIG-CSC-20	TEST SUPPLIER	NESTER EMBOLIZATION COIL	0	0	0	0	0	0	stk	kr. 1.052,94
	OTD-100	TEST SUPPLIER	AUROUS PIGTAIL BEACON TIP SIZING CATHETER	0	0	-2	0	-2	0	stk	kr. 1.058,31
	RCFW-10.0-38-45-RB	TEST SUPPLIER	OLCOTT TORQUE DEVICE	0	0	0	0	0	0	stk	kr. 85,00
	TCHMNA-35-180-3	TEST SUPPLIER	CHECK-FLO INTRODUCER RADIOGAP TIE	0	0	0	0	0	0	stk	kr. 818,73
	THSCF-35-180-3-AES	TEST SUPPLIER	TAPERED TFCOR MOVABLE CORE WIRE GUIDE	0	0	-1	0	-1	7	stk	kr. 355,87
	THSCF-35-180-3-AUS2	TEST SUPPLIER	AMPLATZ EXTRA STIFF WIRE GUIDE	0	0	0	0	0	0	stk	kr. 277,53
	THSCF-35-260-3-AES	TEST SUPPLIER	AMPLATZ ULTRA STIFF WIRE GUIDE	0	0	0	0	0	0	stk	kr. 307,81
	THSCF-35-260-3-AUS1	TEST SUPPLIER	AMPLATZ ULTRA STIFF WIRE GUIDE	0	0	41	0	41	0	stk	kr. 350,34
	VRF-3.0-120	TEST SUPPLIER	AMPLATZ ULTRA STIFF WIRE GUIDE	0	0	41	0	41	0	stk	kr. 355,35
		TEST SUPPLIER	VASCULAR RETRIEVAL FORCEPS	0	0	5.651	0	5.651	4	stk	kr. 3.934,00

SKU: MWCE-35-14-4-NESTER
Navn: NESTER EMBOLIZATION COIL
Leverandør: TEST SUPPLIER
Tildelt UPC koder: MWCE-35-14-4-NESTER

Std. forsynings enhed: stk * 0
Std. distrib. enhed: stk * 0
Std. tilføjelses enhed: stk * 0

Alarm Niveau: 0
Udløbs dato alarm (dage): 0
Pris:(pr leveret enhed) kr. 995,61

Multi-Bruge Max antal brugere: 0
Alarm Niveau: 0

Deaktiveret

Anuller OK

INDSÆTTELSE AF KRITERIER FOR NIVAU
OG ANVENDE DET ÆLDSTE

OP adm reg Program 2014.4.15.56 LogMeIn - Remote Session

Exit Leverandør/Ordre Operationer Varelager Patienter Statistics Leverandører Dataudveksling

Start program Lager Enheder Leverandører Registrér leverance Registrér forbrug

Udvid alt Vis inaktive enheder Modus: Standard Optælling

I	Udløbet	Barcode	Leverandør	Navne beskrivelse	Lageroptælling	+	Minimum antal	På lager	Låst	Ledig	Bestilt	Enhed	Pris
					0		3	17	0	17	7	stk	kr. 45,14
					8		1	1.882	0	1.882	0	5	kr. 2.966,04
					0		0	1	0	1	2	stk	kr. 196,54
					0		0	66	0	66	0	stk	kr. 196,89
					0		2	4	0	4	0	stk	kr. 292,00
					0		0	100	0	100	0	stk	kr. 300,00
					0		0	98	0	98	0	stk	kr. 275,00
					0		-4	97	0	97	9	stk	kr. 482,69
					0		0	1.097	0	1.097	0	stk	kr. 1.318,60
					0		0	145	0	145	0	stk	kr. 750,00
					0		0	15	0	15	0	stk	kr. 876,59
					0		0	788	0	788	0	stk	kr. 995,61
					0		0	40	0	40	0	stk	kr. 350,34
					0		0	41	0	41	0	stk	kr. 355,35
					0		0	5.651	0	5.651	4	stk	kr. 3.934,00
					0		5	-1	0	-1	3	stk	kr. 11.255,00
					0		2	0	0	0	0	stk	kr. 300,00
					0		0	-1	0	-1	0	stk	kr. 292,00
					0		0	-1	0	-1	0	stk	kr. 292,00
					0		4	0	0	0	1	stk	kr. 275,82
					0		0	-2	0	-2	0	stk	kr. 300,00
					0		0	-4	0	-4	4	stk	kr. 287,91
					0		0	-4	0	-4	5	stk	kr. 275,82
					0		0	0	0	0	1	stk	kr. 1.258,84
					0		0	0	0	0	0	stk	kr. 1.270,74
					0		0	-1	0	-1	0	stk	kr. 1.277,50
					0		2	-1	0	-1	2	stk	kr. 1.261,03
					0		0	-1	0	-1	0	stk	kr. 1.271,00
					0		0	0	0	0	0	stk	kr. 876,59
					0		0	-1	0	-1	0	stk	kr. 727,17
					0		0	0	0	0	0	stk	kr. 955,00
					0		0	0	0	0	0	stk	kr. 1.037,81
					0		0	-1	0	-1	0	stk	kr. 1.046,24
					0		0	-1	0	-1	0	stk	kr. 1.024,81
					0		0	0	0	0	0	stk	kr. 1.052,94
					0		0	-2	0	-2	0	stk	kr. 1.058,31
					0		0	0	0	0	0	stk	kr. 85,00
					0		0	0	0	0	0	stk	kr. 818,73
					0		0	-1	0	-1	7	stk	kr. 165,87
					0		0	0	0	0	0	stk	kr. 277,53
					0		0	0	0	0	0	stk	kr. 307,81
					0		0	0	0	0	0	stk	kr. 311,67
					0		0	0	0	0	0	stk	kr. 45,00

Tilføj Enhed Redigér Enhed Lav ordre til valgte

Items count: 43 Opmåler

KONSIGNATION OG EGNE LAGERVARE STATUS OG BESTILT

OP adm reg Program 2014.4.15.56

LogMeIn - Remote Session

Exit Leverandør/Ordre Operationer Varelager Patienter Statistics Leverandører Dataudveksling

Start program x Lager Enheder x Leverandører x Registrér leverance x Registrér forbrug x

Navn	Adresse	Telefon nr.	E-Mail	Fax
TEST SUPPLIER	Street 1	99999-99-99	test@test.com	
▶ Testleverandør	Storegade 45	+45 234567	test@test	test

Linje 2 ud af 2

Importér Vare

OVERSIGT OVER LEVERANDØRER
KONTAKT BESTILLING OG PRIS
OPDATERING

OP adm reg Program 2014.4.15.56

Exit Leverandør/Ordre Operationer Varelager Patienter Statistics Leverandører Dataudveksling

Start program x Lager Enheder x Leverandører x Registrér leverance x Registrér forbrug x

Fra: [værdien er tom]

Til Lager: Main

Åben ny ordre Accepter til lager Udskriv bestilling

Leverancer/Ordre			Leverance detaljer						
Dato	Ordre nr.		Lager Enheds kode	Lager Enheds navn	Enhed	Antal bestilte enheder	Antal leverede stk	Lot nr.	Udløbs dato
21-09-2012			IMWCE-35-5-5	MREYE EMBOLIZATION COIL	stk	100	100		
11-03-2013			IMWCE-35-5-8	MREYE EMBOLIZATION COIL	stk	100	100		
28-06-2013			KCFN-5.0-18-13-RA2.5-HC	FLEXOR CHECK-FLO PERFORMER RADIAL ACCESS INTRODUCER SE...	stk	100	100		
28-06-2013			MWCE-18-14-10-NESTER	MICRONESTER EMBOLIZATION COIL	stk	1.100	1.100		
04-09-2013			MWCE-18S-2.0-2-HILAL	HILAL EMBOLIZATION MICROCOILS SOFT PLATINUM MULTIPLE-CUR...	stk	1	1		
11-04-2014			MWCE-18S-3/2-TORNADO	TORNADO EMBOLIZATION MICROCOILS SOFT PLATINUM	stk	145	145		
21-05-2014			MWCE-18S-7/3-TORNADO	TORNADO EMBOLIZATION MICROCOILS SOFT PLATINUM	stk	15	15		
21-05-2014			MWCE-35-14-4-NESTER	NESTER EMBOLIZATION COIL	stk	788	788		
21-09-2012	OR-1/2012	TEST SUPPLIER	DUCT9.5-30-P-FM	LOW PRESSURE POLYURETHANE CONNECTING TUBE	stk	18	18		
09-07-2013	OR-10/2013	TEST SUPPLIER	GTRS-200-RB	GUNTHER TULIP VENA CAVA MREYE FILTER RETRIEVAL SET TRANSJ...	stk	1.876	1.876		
16-07-2013	OR-11/2013	TEST SUPPLIER	HNR4.0-35-50-P-NS-0	ROYAL FLUSH PLUS STRAIGHT VISCERAL ANGIOGRAPHIC BEACON ...	stk	66	66		
16-07-2013	OR-11/2013	TEST SUPPLIER	VRF-3.0-120	VASCULAR RETRIEVAL FORCEPS	stk	5.651	5.651		
16-07-2013	OR-12/2013	TEST SUPPLIER	THSF-35-260-AUS1	AMPLATZ ULTRA STIFF WIRE GUIDE	stk	41	41		
04-09-2013	OR-13/2013	TEST SUPPLIER	THSCF-35-260-3-AES	AMPLATZ EXTRA STIFF WIRE GUIDE	stk	41	41		
04-09-2013	OR-13/2013	TEST SUPPLIER							
04-09-2013	OR-14/2013	TEST SUPPLIER							
04-09-2013	OR-14/2013	TEST SUPPLIER							
02-10-2013	OR-15/2013	TEST SUPPLIER							
02-10-2013	OR-15/2013	TEST SUPPLIER							
16-10-2013	OR-16/2013	TEST SUPPLIER							
16-10-2013	OR-16/2013	TEST SUPPLIER							
16-10-2013	OR-17/2013	TEST SUPPLIER							
16-10-2013	OR-17/2013	TEST SUPPLIER							
08-11-2013	OR-18/2013	TEST SUPPLIER							
08-11-2013	OR-18/2013	TEST SUPPLIER							
11-03-2013	OR-19/2013	TEST SUPPLIER							
11-03-2013	OR-19/2013	TEST SUPPLIER							
14-11-2013	OR-19/2013	TEST SUPPLIER							
14-11-2013	OR-19/2013	TEST SUPPLIER							
14-11-2013	OR-20/2013	TEST SUPPLIER							
14-11-2013	OR-20/2013	TEST SUPPLIER							
14-11-2013	OR-21/2013	TEST SUPPLIER							
14-11-2013	OR-21/2013	TEST SUPPLIER							
21-05-2014	OR-22/2014	TEST SUPPLIER							
21-05-2014	OR-22/2014	TEST SUPPLIER							
12-03-2013	OR-3/2013	TEST SUPPLIER							
12-03-2013	OR-3/2013	TEST SUPPLIER							
	OR-4/2013								

10.042,000 10.042,000

Vis alle leverancer Vis alle leverandører

Fjern Enhed Tiføj Enhed Set <Leveret>=<bestilt>

STATUS PÅ BESTILLING OG LAGER
SAMT ANTAL OG KVITTERING FOR
MODTAGELSE

Ekstern Jobliste

Tid	CPR.	Patientens navn	Rum
▼ Booking dato: 11-04-2014			
11:05	1551516115	Worksit, søren,	EXT TRIANA
▶ ▼ Booking dato: 21-05-2014			
12:25	RBRB	Xxxxxxxxxx, Carol	EXT TRIANA

Vis alle

RIS LEVERER ARBEJDSLISTE INGEN
MANUEL INDTASTNING

OP adm reg Program 2014.4.15.56 LogMeIn - Remote Session

Exit Leverandør/Ordre Operationer Varelager Patienter Statistics Leverandører Dataudveksling

Start program x Lager Enheder x Leverandører x Registrér leverance x Registrér forbrug x



CPR: **RBRB** - _____

Navn: **XXXXXXXXXX Carol**

Accession: 814393

Henviser: Luisa Cueto MD

Klar til operation

21-05-2014 12:47

Operation udført

Noter:
814393

Undersøgelse: TEST EXAMINATION

77080 - Bone Density (DXA) study

Tillægskoder:

Test procedure

Diagnose:

Projekt: TEST PROJECT 1

Tilføj:

AZAA1

AZAA0

Kopier til alle

Rum: **EXT TRIANA** Åben US

		Lager produkt			Forbrug af enheder				
		Lager produkt Kode	Lager produkt Navn	Lot Nummer	Pris pr. Enhed [A]	Enhed	N	M	Pris [N/M*A]
Registreret Dato	CPR								
21-09-2012 14:41	RBRB								
28-06-2013 13:45	RBRB								
11-04-2014 06:49	1551516115								
21-05-2014 12:20	RBRB								
21-05-2014 12:25	RBRB								
21-05-2014 12:47	RBRB								

I alt kr. 0,00

Vis alle operationer Fjern produkt Tilføj produkt Udskriv operation

PLANLÆGNING AF DAGEN

OP adm reg Program 2014.4.15.56 LogMeln - Remote Session

Exit Leverandør/Ordre Operationer Varelager Patienter Statistics Leverandører Dataudveksling

Start program Lager Enheder Leverandører Registrér leverance Registrér forbrug

CPR: RBRB - _____ Navn: XXXXXXXXXXXX Carol Accession: 814393 Henviser: Luisa Cueto MD

Undersøgelse: TEST EXAMINATION
77080 - Bone Density (DXA) study

Tilføjs: AZAA1
AZAA0

Tilføjskoder: Klar til operation
21-05-2014 12:47

Diagnose: procedure

Projekt: TEST PROJECT 1

Noter: 814393

Rum: EXT TRIANA

Åben US

Registreret Dato	CPR	Lager produkt Kode	Lager produkt Navn	Lot Nummer	Pris pr. Enhed [A]	Enhed	Forbrug (N / M)		Pris [N/M*A]
21-09-2012 14:41	RBRB	HNB6.0-38-40-P-NS-B...	TORCON NB ADVANTAGE WIRE GUIDE MANIPULATION CATHETER		kr. 196,54	stk	1	1	kr. 196,54
28-06-2013 13:45	RBRB	MWCE-18-14-10-NES...	MICRONESTER EMBOLIZATION COIL		kr. 1.318,60	stk	1	1	kr. 1.318,60
11-04-2014 06:49	1551516115	THSF-35-260-AUS 1	AMPLATZ ULTRA STIFF WIRE GUIDE		kr. 355,35	stk	1	1	kr. 355,35
21-05-2014 12:20	RBRB	IMWCE-35-1-3	MREYE EMBOLIZATION COIL		kr. 292,00	stk	1	1	kr. 292,00
21-05-2014 12:25	RBRB	MWCE-18-14-10-NES...	MICRONESTER EMBOLIZATION COIL		kr. 1.318,60	stk	1	1	kr. 1.318,60
21-05-2014 12:47	RBRB	THSCF-35-260-3-AES	AMPLATZ EXTRA STIFF WIRE GUIDE		kr. 350,34	stk	1	1	kr. 350,34
		IMWCE-35-5-5	MREYE EMBOLIZATION COIL		kr. 300,00	stk	1	1	kr. 300,00

I alt kr. 4.131,43

Vis alle operationer Fjern produkt Tilføj produkt Udskriv operation

FORBRUG OPSTART KODER OG TILÆGSKODER PRISER OG KVITTERING

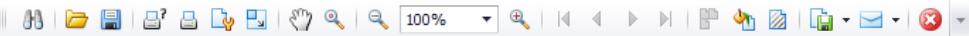

Aarhus Universitetshospital

regionmidtjylland **midt****Rum:** EXT TRIANA**Patient:** XXXXXXXXXXXX, Carol**Operation tid:** 21-05-2014 12:47:05 21-05-2014 12:26:04**Diagnose:** Test - procedure**Undersøgelse:** TEST EXAMINATION**Projekt:** TEST PROJECT 1**Tilføj og Tillægskode**

77080 - Bone Density (DXA) study

AZAA1 AZAA0

Lager enheder og priser

Kode	Navn	N	M	Enhedspris [A]	Pris [(N/M)*A]
HNB6.0-38-40-P-NS-B	TORCON NB ADVANTAGE WIRE GUIDE MANIPULATION CATHETER	1	1	kr. 196,54	kr. 196,54
MWCE-18-14-10-NEST	MICRONESTER EMBOLIZATION COIL	1	1	kr. 1.318,60	kr. 1.318,60
THSF-35-260-AUS1	AMPLATZ ULTRA STIFF WIRE GUIDE	1	1	kr. 355,35	kr. 355,35
IMWCE-35-1-3	MREYE EMBOLIZATION COIL	1	1	kr. 292,00	kr. 292,00
MWCE-18-14-10-NEST	MICRONESTER EMBOLIZATION COIL	1	1	kr. 1.318,60	kr. 1.318,60
THSCF-35-260-3-AES	AMPLATZ EXTRA STIFF WIRE GUIDE	1	1	kr. 350,34	kr. 350,34
IMWCE-35-5-5	MREYE EMBOLIZATION COIL	1	1	kr. 300,00	kr. 300,00
				Alt pris:	kr. 4.131,43

OP adm reg Program 2014.4.15.56 LogMeIn - Remote Session

Exit Leverandør/Ordre Operationer Varelager Patienter Statistics Leverandører Dataudveksling

Start program x Lager Enheder x Leverandører x Registrér leverance x Registrér forbrug x Statistik x

Søg...

Fra: 21-04-2002 Til: 21-05-2014

CPR (starter med...): X Rum (indeholder...): X

Patient (starter med...): X Projekt (indeholder...): X

Undersøgelse (starter med...): X Tillægskode (starter med...): X

Diagnose (starter med...): X Tilføj (starter med...): X

Opdater Hent Gem som Gem Slet

Til Excel...

Udskriv

Vis udskrift

år måned dag Rum Undersøgelse Projekt Antal (produkt)

Pris Antal (operation)

Træk kolonnefelter hertil

Referrer	CPR	Patient	Kode	Hovedtotal	
				Pris	Antal (operation)
Cynthia Davi...	1551516115	Worksit, søren,	GTRS-200-RB	kr. 2.966,04	1
			IMWCE-35-5-8	kr. 275,00	1
			MWCE-18-14-8-...	kr. 1.261,03	1
			MWCE-18S-2-0-...	kr. 1.454,33	1
Luisa Cueto ...	RBRB	XXXXXXXXXX, Carol	DUCT9.5-30-P-FM	kr. 45,14	1
			GTRS-200-RB	kr. 2.966,04	1
			HNB6.0-38-40-P-...	kr. 196,54	1
			IGTCFS-65-2-JU-...	kr. 11.255,00	1
			IMWCE-35-1-3	kr. 292,00	1
			IMWCE-35-3-5	kr. 292,00	1
			IMWCE-35-5-3	kr. 300,00	2
			IMWCE-35-5-5	kr. 300,00	1
			IMWCE-35-5-7	kr. 575,82	2
			IMWCE-35-8-10	kr. 551,64	1
			KCFN-5.0-18-13-...	kr. 482,69	1
			MWCE-18-14-10-...	kr. 3.955,80	2
			MWCE-18-14-6-...	kr. 1.277,50	1
			MWCE-18-3-2-N-...	kr. 1.271,00	1
			NRS.0-35-70-P-...	kr. 1.058,31	1
Patricia Jasio...	Z5B5ZY	XXXXXXXXXX, Anne	TCMTNA-35-180-3	kr. 165,87	1
			THSCF-35-260-...	kr. 700,69	2
			THSF-35-260-A-...	kr. 355,35	1
			IMWCE-35-1-3	kr. 292,00	1
			IMWCE-35-4-4	kr. 292,00	1
			IMWCE-35-5-3	kr. 300,00	1
			IMWCE-35-5-7	kr. 575,82	2
			IMWCE-35-5-8	kr. 275,00	1
			IMWCE-35-8-10	kr. 551,64	1
KCFN-5.0-18-13-...	kr. 965,38	2			
MWCE-18-14-10-...	kr. 2.637,20	2			
MWCE-35-14-12-...	kr. 1.046,24	1			

FRIT KORRELÉRBART STATISTISK
PROGRAM EKSPORT TIL EXCELL

Excel (produkt uden licens) - Egon Schmidt

1	år	Imåned	dag	Rum	Undersøgelse	Projekt	Antal (produkt)	L	M	N	O	P	Q	R	S	T	U	V	W	X	Y	Z	AA	AB	AC
3	Pris	Antal (operation)												Hovedtotal											
5	Referrer	CPR	Patient		Kode	Pris	Antal (operation)																		
6	Cynthia Davis MD	1551516115	Workslst, søren,		GTRS-200-RB	kr. 2.966,04	1																		
7					IMWCE-35-5-8	kr. 275,00	1																		
8					IMWCE-18-14-8-	kr. 1.261,03	1																		
9					NESTER-18S-2-U-2-	kr. 1.454,33	1																		
10	Luisa Cueto MD	RBRB	XXXXXXXXXX, Carol		DUCT9-5-30-P-FM	kr. 45,14	1																		
11					GTRS-200-RB	kr. 2.966,04	1																		
12					HNB6-U-38-4U-P-NS	kr. 196,54	1																		
13					BMC	kr. 11.255,00	1																		
14					IMWCE-35-1-3	kr. 292,00	1																		
15					IMWCE-35-3-5	kr. 292,00	1																		
16					IMWCE-35-5-3	kr. 300,00	2																		
17					IMWCE-35-5-5	kr. 300,00	1																		
18					IMWCE-35-5-7	kr. 575,82	2																		
19					IMWCE-35-8-10	kr. 551,64	1																		
20					KCFN-5-U-18-13-	kr. 482,69	1																		
21					RA7-5-HC	kr. 3.955,80	2																		
22					IMWCE-18-14-10-	kr. 1.277,50	1																		
23					NESTER-18-14-6-	kr. 1.271,00	1																		
24					NESTER-18-3-2-	kr. 1.058,31	1																		
25					NESTER-NRS-U-35-70-P-10S-	kr. 165,87	1																		
26					PTG-CSC-20	kr. 700,69	2																		
27					TCMTNA-35-180-3	kr. 355,35	1																		
28	Patricia Jasonowski MD	Z5B5ZY	XXXXXXXXXX, Anne		THSCF-35-260-3-	kr. 292,00	1																		
29					AFC	kr. 292,00	1																		
30					IMWCE-35-5-3	kr. 300,00	1																		
31					IMWCE-35-5-7	kr. 575,82	2																		
32					IMWCE-35-5-8	kr. 275,00	1																		
33					IMWCE-35-8-10	kr. 551,64	1																		
34					KCFN-5-U-18-13-	kr. 965,38	2																		
35					RA7-5-HC	kr. 2.637,20	2																		
36					IMWCE-18-14-10-	kr. 1.046,24	1																		
37					IMWCE-35-14-12-	kr. 1.024,81	1																		
38					NESTER-18-14-6-	kr. 1.058,31	1																		
39					NESTER-NRS-U-35-70-P-10S-	kr. 41.016,18	8																		
40					PTG-CSC-20																				

HERFRA KAN MAN LAVE GRAFISKE FREMSTILLINGER.

RESUMÉ AF QC MANAGEMENT

- 1 LETTER DOKUMENTATION AF ARBEJDET
- 2 AUTOMATISK FORSENDELSE AF STATISTIK
- 3 SØGNING PÅ ANVENDTE MATERIALER PÅ PT
- 4 DOSIS PR PT OGSÅ MED RIS OG PACS INFO
- 5 URL KALD TIL PACS SÅ BILLEDER VISES
- 6 SIKRER FORBRUGS MATERIALER ER TIL STEDE
- 7 KAN AUTO BESTILLE VED LAVT NIVEAU
- 8 INTERFACE TIL RIS ILS OG PACS
- 9 PROGRAM PÅ TABLETS OG ALLE FORMER.

TAK FOR JERES
OPMÆRKSOMHED
EGON SCHMIDT BAVTA



When radiologists take a selfie

memes.com